



Landessicherheitszentrale Burgenland

Alarmierungsordnung, Alarmierungen

HBI Ing. Richard Prunner

Leitstellenleiter

- **Aufgaben der Landessicherheitszentrale**
- **Besetzung der Landessicherheitszentrale**
- **Alarmierungsordnung, Einsatzmittel (Defektmeldung)**
- **Alarmierungsablauf (Sprachdurchsage)**
- **Brandmeldeanlagen**
- **Sonstiges**

- **Notruf 122, 130, 141, 144**
- **Krankentransport 1484-4**
- **Koordinierung Notarzthubschrauber C16**
- **Koordinierung Kriseninterventionsteam Burgenland**
- **Betrieb und techn. Support Bündelfunknetz Burgenland**
- **Betreuung des landesweiten Warn- und Alarmsystems**
- **Sturmwarnanlage Neusiedler See**

- **Funk: Selektivrufnummer x95**

Funkrufname: LSZ Burgenland

- **Telefon: 02682/66100**

Feuerwehrdisponent: DW 1105

- **FAX: 02682/66100 DW 1199**

- **E-Mail:** allgemein: leitstelle@lsz-b.at
Notruf: notruf@lsz-b.at
Datenpflege: datenpflege@lsz-b.at

- **Homepage:** www.lsz-b.at

Besetzung der Landessicherheitszentrale

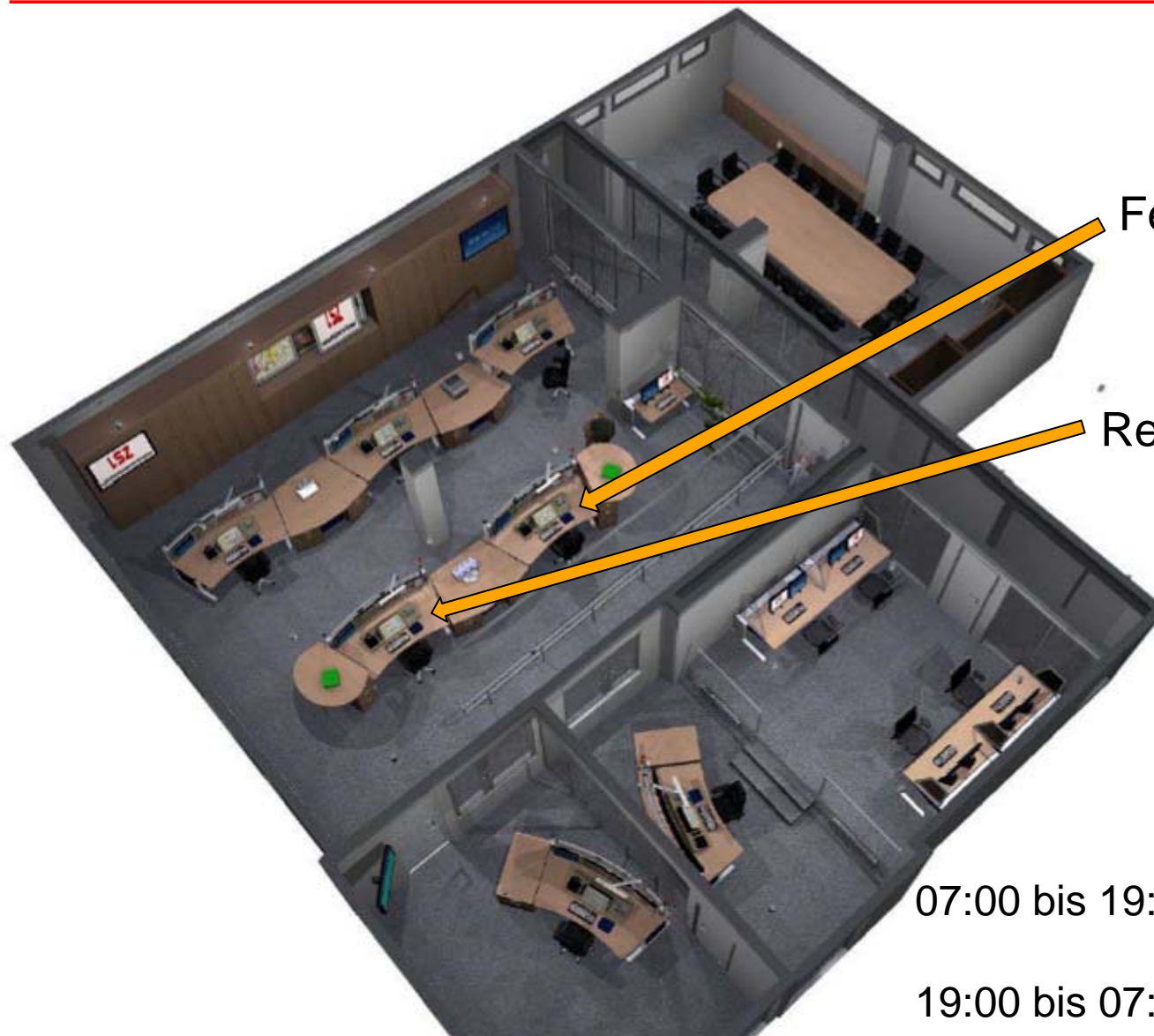

Feuerwehr-Disponent

Rettungsdienst-Disponent

07:00 bis 19:00 Uhr mit 5 Disponenten

19:00 bis 07:00 Uhr mit 3 Disponenten

Feuerwehralarmzentrale

Ausfall- und Rückfallebene für Landessicherheitszentrale

- 7 Tage/24 Stunden besetzt
- „Fachebene“ für LSZ
bzw. für Einsatzleiter vor Ort
- Funk: **Selektivrufnummer x94**
Funkrufname: Florian Burgenland

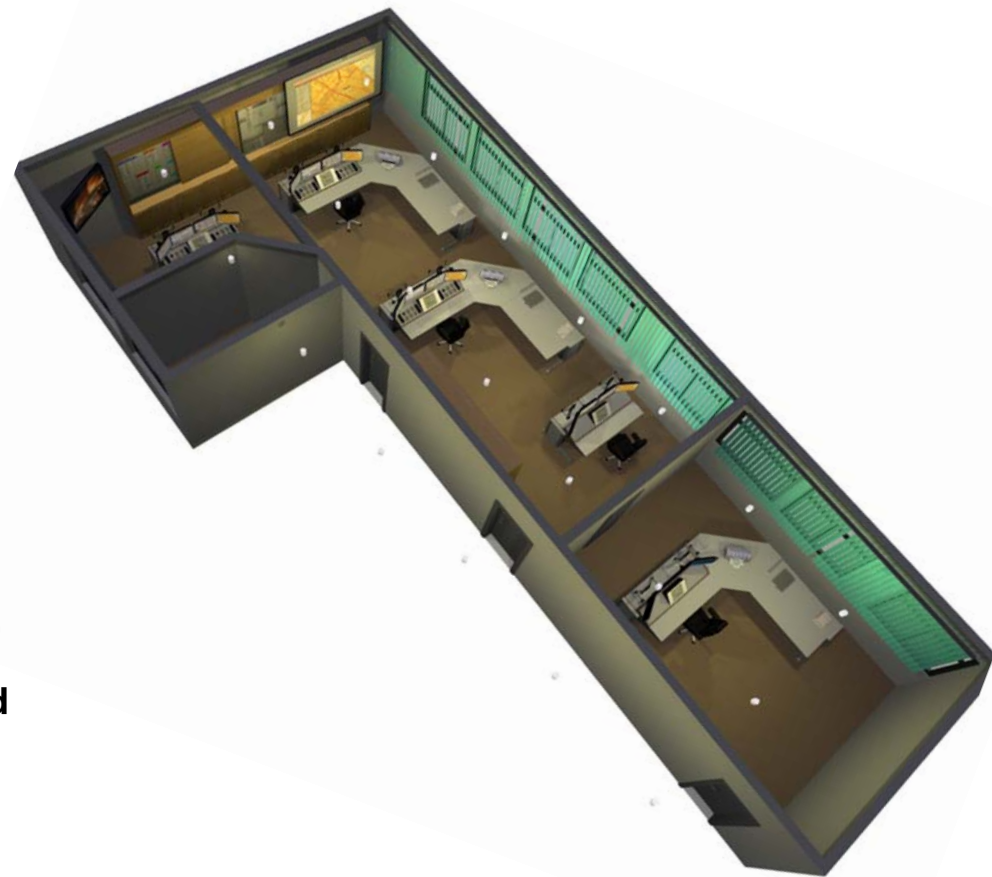

- Alarmstufen B0, T0, G0 bestens bewährt
- Alarmstufen T1, G1, B1 teilweise falsch verstanden

z.B. T1 – VKU Fahrzeugbergung, Auspumparbeit (Unwetter)

B1 – Entstehungsbrand, kleiner Flurbrand

G1 – Treibstofftank leck, Ölspur

- Alarmstufen 2 und 3

Einsatzrelevante Geräte werden wie Fahrzeuge eigenständig betrachtet und verwaltet

z.B. hydr. Rettungssatz, Atemschutzgeräte

**Bei Werkstattaufenthalten von Fahrzeugen sind diese Geräte
zusätzlich ab- bzw. anzumelden**

Alarmierungsordnung, Einsatzmittel

Einsatzannahme

Einsatzstelle

1 Objekt / Typ: 2

3 Weg: Angergasse

4 Nr./ St./: 1 5 6

7 Segment: Angergasse

8 Ort: 7341 Markt St. Martin

Bezirk: Oberpullendorf (B)

9 Info:

Taktische Bewertung

10 Anlass:

Bezeichnung: kü

Info:

11 Priorität: 12 NFSS

13 Sachverhalt:

Eingabe:

Einsatzdaten

Annahmedatum: 12.01.2011 Annahmezeit: 14:10:27

14 Einsatzdatum: 12.01.2011 15 Einsatzzeit: 14:10:27

Teilnehmerkennung / technische Anlage:

Notfallgeschehen

Bezeichnung	Kürzel	Stichwort	Stichwortbeschreibung
Küchenbrand	kü	B2	Mittleres Ereignis

Auswahlkriterium: Bezeichnung (G-K)

kü

Suchkriterium

Alles Beginnt mit Enthält

OK

Alarmierungsordnung, Einsatzmittel

Mission Management Console

Einsatzstelle:

Zielvater:
Objekt:
Straße: Angergasse 1
Segment: Angergasse
Ort: 7341 Markt St. Martin / Oberpulle...
Info:

Priorität/Grundstichwort: ▼ 1 Führungsfahrzeug ▲ 2 Funkruf Status

Mittleres Ereignis
Test

Keine Datensätze gefunden

Aktive Ressourcen

W..	V...	▲ 1 Typ	▲ 2 Name	Zusatz	Sondersignal
I		LFOW	<man. Routingauswahl>		Ja
I		LFW	<man. Routingauswahl>		Ja
I		PAS	<man. Routingauswahl>		Ja
I		PAS	<man. Routingauswahl>		Ja
I	✓	AAOREF	SI_B2 Markt St. Martin	Mittleres Ereigni...	Ja
II	✓	PEALGRP	FW OP Abs 2		Ja

Verfügba...	Typ	▲ 1 Name	FMS-...	Luftlinie
✓	LFB (E)	Markt St. Martin LFB	1	0,3 km
✓	LFB-A (E)	Weppersdorf LFB-A	1	2,0 km
✓	KLF (E)	Neutal KLF	1	2,5 km
✓	KLF (E)	Lindgraben KLF	1	2,5 km
✓	KLF-A (E)	Lindgraben KLF-A	1	2,5 km
✓	KLF (E)	Neudorf b. L. KLF	1	2,8 km
✓	KLF (E)	Kaisersdorf KLF	1	3,5 km
✓	KLF (E)	Kobersdorf KLF	1	4,0 km
✓	KLF (E)	Lackenbach KLF	1	4,3 km
✓	LFA (E)	Lackenbach LFA	1	4,3 km

Disposition Aktiv

Infos EM / EK Eskalation Wachen Hilfe ETB Routing

Material Unterstützer Seq. Gruppe Dispoergebnis

Ausgewählte Erreichbarkeiten für Alarmierung:	Nicht ausgewählte Erreichbarkeiten für Alarmierung:																																																
<table border="1" style="width: 100%; border-collapse: collapse;"> <thead> <tr> <th>S. Name</th> <th>Alarmweg</th> <th>Kennung</th> </tr> </thead> <tbody> <tr><td><input checked="" type="checkbox"/> SI_B2 Markt St. Martin</td><td>Sirene Feuer Spr.</td><td>-1;1;31;0;</td></tr> <tr><td><input checked="" type="checkbox"/> FW OP Abs 2</td><td>Ohne Alarm</td><td>Ohne Alarm</td></tr> <tr><td><input type="checkbox"/> Prunner, Josef</td><td>SMS_FW</td><td>0664/791</td></tr> <tr><td><input type="checkbox"/> Ferscha, Rudolf</td><td>SMS_FW</td><td>0664/308</td></tr> <tr><td><input type="checkbox"/> Wendl, Josef</td><td>SMS_FW</td><td>0664/261</td></tr> <tr><td><input type="checkbox"/> Gradwohl, Michael</td><td>SMS_FW</td><td>0664/430</td></tr> <tr><td><input type="checkbox"/> Gradwohl, Michael</td><td>SMS_FW</td><td>0676/671</td></tr> </tbody> </table>	S. Name	Alarmweg	Kennung	<input checked="" type="checkbox"/> SI_B2 Markt St. Martin	Sirene Feuer Spr.	-1;1;31;0;	<input checked="" type="checkbox"/> FW OP Abs 2	Ohne Alarm	Ohne Alarm	<input type="checkbox"/> Prunner, Josef	SMS_FW	0664/791	<input type="checkbox"/> Ferscha, Rudolf	SMS_FW	0664/308	<input type="checkbox"/> Wendl, Josef	SMS_FW	0664/261	<input type="checkbox"/> Gradwohl, Michael	SMS_FW	0664/430	<input type="checkbox"/> Gradwohl, Michael	SMS_FW	0676/671	<table border="1" style="width: 100%; border-collapse: collapse;"> <thead> <tr> <th>Name</th> <th>Alarmweg</th> <th>Kennung</th> </tr> </thead> <tbody> <tr><td>Prunner, Josef</td><td>Telefon</td><td>(59 (d</td></tr> <tr><td>Prunner, Josef</td><td>Telefon</td><td>(.mobi</td></tr> <tr><td>Prunner, Josef</td><td>Telefon</td><td>(.ivat)</td></tr> <tr><td>Ferscha, Rudolf</td><td>Telefon</td><td>(.ienst</td></tr> <tr><td>Ferscha, Rudolf</td><td>Telefon</td><td>(.mobi</td></tr> <tr><td>Ferscha, Rudolf</td><td>Telefon</td><td>(.rivat</td></tr> <tr><td>Wendl, Josef</td><td>Telefon</td><td>(.mobi</td></tr> </tbody> </table>	Name	Alarmweg	Kennung	Prunner, Josef	Telefon	(59 (d	Prunner, Josef	Telefon	(.mobi	Prunner, Josef	Telefon	(.ivat)	Ferscha, Rudolf	Telefon	(.ienst	Ferscha, Rudolf	Telefon	(.mobi	Ferscha, Rudolf	Telefon	(.rivat	Wendl, Josef	Telefon	(.mobi
S. Name	Alarmweg	Kennung																																															
<input checked="" type="checkbox"/> SI_B2 Markt St. Martin	Sirene Feuer Spr.	-1;1;31;0;																																															
<input checked="" type="checkbox"/> FW OP Abs 2	Ohne Alarm	Ohne Alarm																																															
<input type="checkbox"/> Prunner, Josef	SMS_FW	0664/791																																															
<input type="checkbox"/> Ferscha, Rudolf	SMS_FW	0664/308																																															
<input type="checkbox"/> Wendl, Josef	SMS_FW	0664/261																																															
<input type="checkbox"/> Gradwohl, Michael	SMS_FW	0664/430																																															
<input type="checkbox"/> Gradwohl, Michael	SMS_FW	0676/671																																															
Name	Alarmweg	Kennung																																															
Prunner, Josef	Telefon	(59 (d																																															
Prunner, Josef	Telefon	(.mobi																																															
Prunner, Josef	Telefon	(.ivat)																																															
Ferscha, Rudolf	Telefon	(.ienst																																															
Ferscha, Rudolf	Telefon	(.mobi																																															
Ferscha, Rudolf	Telefon	(.rivat																																															
Wendl, Josef	Telefon	(.mobi																																															

Bearbeitung Maßnahmen

ETB

Einsatzdaten

Telefon

Alarmierung Welle 1

Alles benachrichtigen (F2)

Abbrechen

Alarmierungsordnung, Einsatzmittel

Mission Management Console

Einsatzstelle:

Zielvater
Objekt
Straße Angergasse 1
Segment Angergasse
Ort 7341 Markt St. Martin / Oberpulle...
Infc

Priorität/Grundstichwort: ▼ 1 Führungsfahrzeug ▲ 2 Funkruf **Status**

Mittleres Ereignis
Test

Keine Datensätze gefunden

W.. V... ▲ 1 Typ ▲ 2 Name Zusatz Sondersignal

I		LFW	<man. Routingauswahl>		Ja
I		PAS	<man. Routingauswahl>		Ja
I		PAS	<man. Routingauswahl>		Ja
I	✓	LFB	Markt St. Martin LFB		Ja
I	✓	AAOREF	SI_B2 Markt St. Martin	Mittleres Ereigni...	Ja
II	✓	PEALGRP	FW OP Abs 2		Ja

V... Typ ▲ 1 Name F. Luftlinie

✓	KLF (E)	Kalkgruben KLF	1	6,6 km
✓	KLF (E)	Landsee KLF	1	6,6 km
✗	LFW			
✓	RLFA 3000 (E)	Markt St. Martin RLFA 3000	1	0,3 km
✓	TLF (E)	Weppersdorf TLFA 4000	1	2,0 km
✓	RLF (E)	Neutal RLFA 2000	1	2,5 km
✓	TLF (E)	Kaisersdorf TLF 2000	1	3,5 km
✓	RLFA 3000 (E)	Kobersdorf RLFA 3000	1	4,0 km
✓	TLF 2000 (E)	Lackenbach TLF 2000	1	4,3 km
✓	TLFA 1000 (E)	Tschurndorf TLFA 1000	1	5,2 km
✓	TLF (E)	Stoob TLF 2000	1	5,3 km

Disposition Aktiv

Infos EM / EK Eskalation Wachen Hilfe ETB Routing

Material Unterstützer Seq. Gruppe Dispoergebnis

Ausgewählte Erreichbarkeiten für Alarmierung:

S.	Name	Alarmweg	Kennung
✓	SI_B2 Markt St. Martin	Sirene Feuer Spr.	-1;1;31;0;
✓	Markt St. Martin LFB	Ohne Alarm	Ohne Alar
✓	FW OP Abs 2	Ohne Alarm	Ohne Alar
□	Prunner, Josef	SMS_FW	0664/791
□	Ferscha, Rudolf	SMS_FW	0664/308
□	Wendl, Josef	SMS_FW	0664/261
□	Gradwohl, Michael	SMS_FW	0664/430

Nicht ausgewählte Erreichbarkeiten für Alarmierung:

Name	Alarmweg	Kennung
Prunner, Josef	Telefon	0
Prunner, Josef	Telefon	0
Prunner, Josef	Telefon	0
Ferscha, Rudolf	Telefon	0
Ferscha, Rudolf	Telefon	0
Ferscha, Rudolf	Telefon	0
Wendl, Josef	Telefon	0

Bearbeitung Maßnahmen

ETB

Einsatzdaten

Telefon

Alarmierung Welle 1

Alles benachrichtigen (F2)

Abbrechen

Alarmierungsordnung, Einsatzmittel

Mission Management Console

Einsatzstelle:
Zielvater
Objekt
Straße Angergasse 1
Segment Angergasse
Ort 7341 Markt St. Martin / Oberpulle...
Info

Priorität/Grundstichwort: ▼ 1 Führungsfahrzeug ▲ 2 Funkruf Status
Mittleres Ereignis
Test

Keine Datensätze gefunden

Aktive Ressourcen

W..	V...	▲ 1 Typ	▲ 2 Name	Zusatz	Sondersignal
I		PAS	<man. Routingauswahl>		Ja
I		PAS	<man. Routingauswahl>		Ja
I	✓	LFB	Markt St. Martin LFB		Ja
I	✓	RLFA ...	Markt St. Martin RLFA 3000		Ja
I	✓	AADREF	SI_B2 Markt St. Martin	Mittleres Ereigni...	Ja
II	✓	PEALGRP	FW OP Abs 2		Ja

V...	Typ	▲ 1 Name	F.	Luftlinie
✓	TLF 3000 (E)	Oberpetersdorf TLF 3000	1	6,9 km
✓	TLF 1000 (E)	Lackendorf TLF 1000	1	6,9 km
✓	TLF 1000 (E)	Weingraben TLF 1000	1	7,0 km
✓	TLF 1000 (E)	Ritzing TLF 1000	1	7,6 km
✓	TLFA 1000 (E)	Raiding TLFA 1000	1	8,0 km
	PAS			
✓	PAS	Markt St. Martin PA	1	0,3 km
✓	PAS	Weppersdorf PA 1	1	2,0 km
✓	PAS	Weppersdorf PA 2	1	2,0 km
✓	PAS	Neutal PA	1	2,5 km

Routenberechnung

Infos EM / EK Eskalation Wachen Hilfe ETB Routing
Material Unterstützer Seq. Gruppe Dispoergebnis

Disposition Aktiv

Ausgewählte Erreichbarkeiten für Alarmierung:

S.	Name	Alarmweg	Kennung
✓	SI_B2 Markt St. Martin	Sirene Feuer Spr.	-1;1;31;0;
✓	Markt St. Martin LFB	Ohne Alarm	Ohne Alari
✓	Markt St. Martin RLFA 3000	Ohne Alarm	Ohne Alari
✓	FW OP Abs 2	Ohne Alarm	Ohne Alari
□	Prunner, Josef	SMS_FW	0664/791
□	Ferscha, Rudolf	SMS_FW	0664/308
□	Wendl, Josef	SMS_FW	0664/261

Nicht ausgewählte Erreichbarkeiten für Alarmierung:

Name	Alarmweg	Kennung
Prunner, Josef	Telefon	0: 169 (d
Prunner, Josef	Telefon	0: (mobi
Prunner, Josef	Telefon	0: rivat)
Ferscha, Rudolf	Telefon	0: dienst
Ferscha, Rudolf	Telefon	0: (mobi
Ferscha, Rudolf	Telefon	0: privat
Wendl, Josef	Telefon	0: (mobi

Bearbeitung Maßnahmen

ETB

Einsatzdaten

Telefon

Alarmierung Welle 1

Alles benachrichtigen (F2)

Abbrechen

Alarmierungsordnung, Einsatzmittel

Mission Management Console

Einsatzstelle: Zielvater
Objekt
Straße Angergasse 1
Segment Angergasse
Ort 7341 Markt St. Martin / Oberpulle...
Info

Priorität/Grundstichwort: ▼ 1 Führungsfahrzeug ▲ 2 Funkruf Status
Mittleres Ereignis
Test

Keine Datensätze gefunden

Aktive Ressourcen

W..	V...	▲ 1 Typ	▲ 2 Name	Zusatz	Sondersignal
I	✓	LFB	Markt St. Martin LFB		Ja
I	✓	PAS	Markt St. Martin PA		Ja
I	✓	RLFA ...	Markt St. Martin RLFA 3000		Ja
I	✓	PAS	Weppersdorf PA 1	Pressluftatmer	Ja
I	✓	AAADREF	SI_B2 Markt St. Martin	Mittleres Ereigni...	Ja
I	✓	AAADREF	SI_B2 Weppersdorf	Mittleres Ereigni...	Ja
II	✓	PEALGRP	FW OP Abs 2		Ja

Routenberechnung

Infos

EM / EK

Eskalation

Wachen

Hilfe

ETB

Routing

Material

Unterstützer

Seq. Gruppe

Dispoergebnis

Ausgewählte Erreichbarkeiten für Alarmierung:

S.	Name	Alarmweg	Kennung
✓	SI_B2 Markt St. Martin	Sirene Feuer Spr.	-1;1;31;0;
✓	SI_B2 Weppersdorf	Sirene Feuer Spr.	-1;1;31;0;
✓	Markt St. Martin LFB	Ohne Alarm	Ohne Alar...
✓	Markt St. Martin RLFA 3000	Ohne Alarm	Ohne Alar...
✓	Markt St. Martin PA	Ohne Alarm	Ohne Alar...
✓	Weppersdorf PA 1	Ohne Alarm	Ohne Alar...
✓	FW OP Abs 2	Ohne Alarm	Ohne Alar...

Nicht ausgewählte Erreichbarkeiten für Alarmierung:

Name	Alarmweg	Kennung
Prunner, Josef	Telefon	026 (d
Prunner, Josef	Telefon	066)bi
Prunner, Josef	Telefon	026 t)
Ferscha, Rudolf	Telefon	026 ist
Ferscha, Rudolf	Telefon	066)bi
Ferscha, Rudolf	Telefon	026 at
Wendl, Josef	Telefon	066)bi

Bearbeitung Maßnahmen

ETB

Einsatzdaten

Telefon

Alarmierung Welle 1

Alles benachrichtigen (F2)

Abbrechen



- Brandalarme laufen in der Feuerwehralarmzentrale auf
- über Notruf 122 wird der Brandalarm an LSZ weitergegeben

Österreichischer Bundesfeuerwehrverband	Die österreichischen Brandverhütungsstellen	TRVB S 114
TECHNISCHE RICHTLINIEN Vorbeugender Brandschutz		
ANSCHALTEBEDINGUNGEN von Brandmeldeanlagen an öffentliche Feuerwehren		

- **Homepage - öffentliche Einsatzübersicht**
- **Homepage - Einsatzübersicht für berechtigte USER**
- **Online-Pegelstände**
- **Film (DVD) über Landessicherheitszentrale**

LSZ
Online Webansicht Feuerwehreinsätze



Feuerwehreinsatzkarte **Burgenland**

Laufende Einsätze: **0**

LSZ
Online Webansicht Feuerwehreinsätze

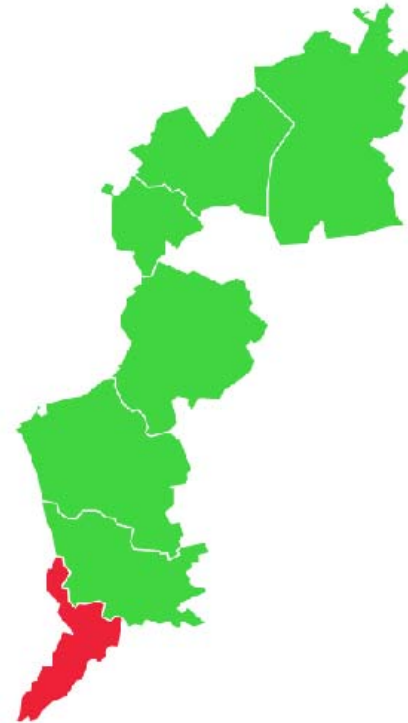

Feuerwehreinsatzkarte **Burgenland**

Laufende Einsätze: **1**

Homepage - öffentliche Einsatzübersicht



Feuerwehreinsatzkarte **Jennersdorf**

Feuerwehren im Einsatz: 2

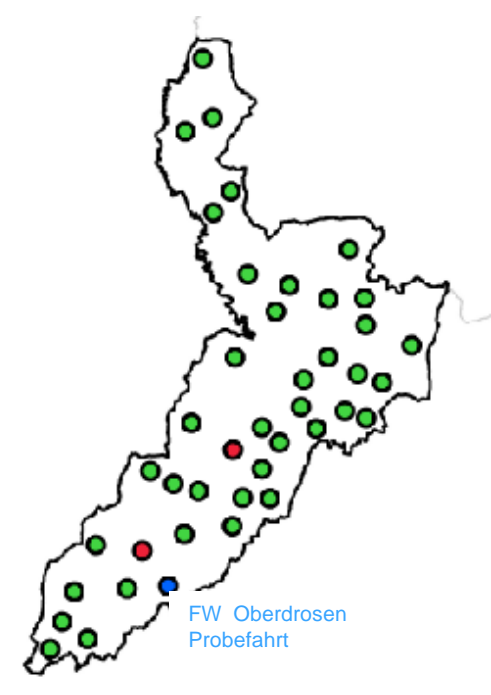
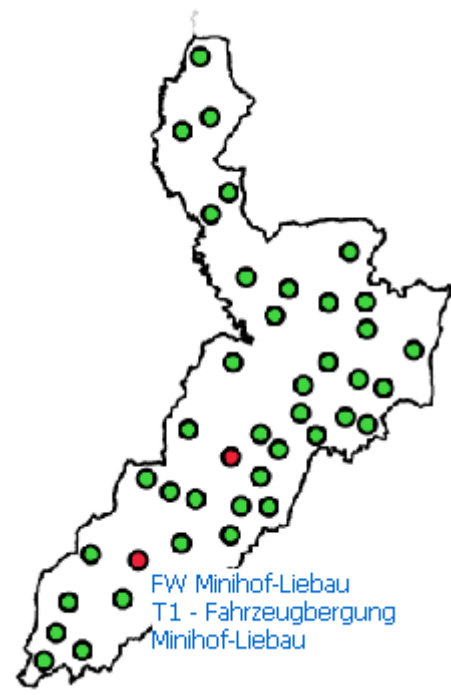
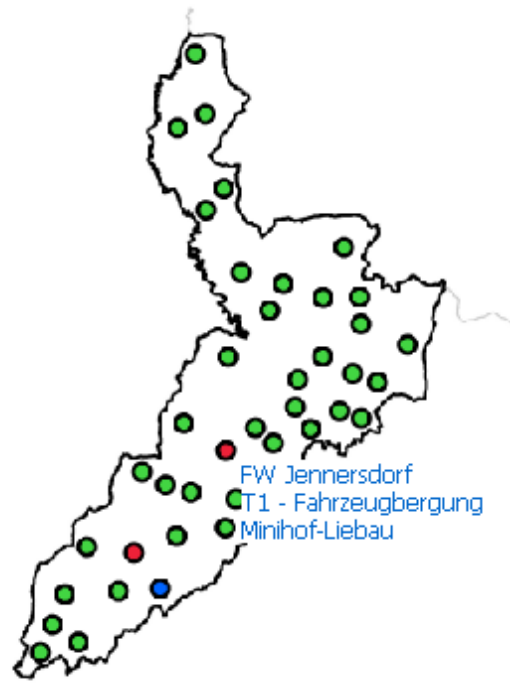

Einsatzprotokoll

Einsatzdaten / Taktische Bewertung

Einsatzort

8384 Minihof-Liebau
Burgenland

Sachverhalt: Fahrzeugbergung B58 Richtung Tauka
1 PKW und 1 LKW

Einsatzmittel-Aktionen

Auft.#	Funkruf	Alarm	Aus	Ein
125	Minihof-Liebau TLFA 2000	3 16:35:04	16 : 42 : 10	
125	Jennersdorf SRFA	3 16:37:02	16 : 43 : 05	

DemoWeb web_Admin+

- Übersichten
 - Einsätze
 - Vorgänge RD - vorbestellt
 - Vorgänge RD - laufend
 - Vorgänge FW - laufend
 - Ressourcen
- Recherche
 - Tagesbericht FW**
 - Tagesbericht RD

Tagesbericht FW (archiviert)

von Datum: 

bis Datum: 

Wache:

Einsatzort:

Einsatzbeginn	Ressource	Stichwort	Einsatzort
Einsatzende			

Kurzer Überblick (Dauer 7 Minuten) über die LSZ



Online-Pegelstände, LReg – Abt.9

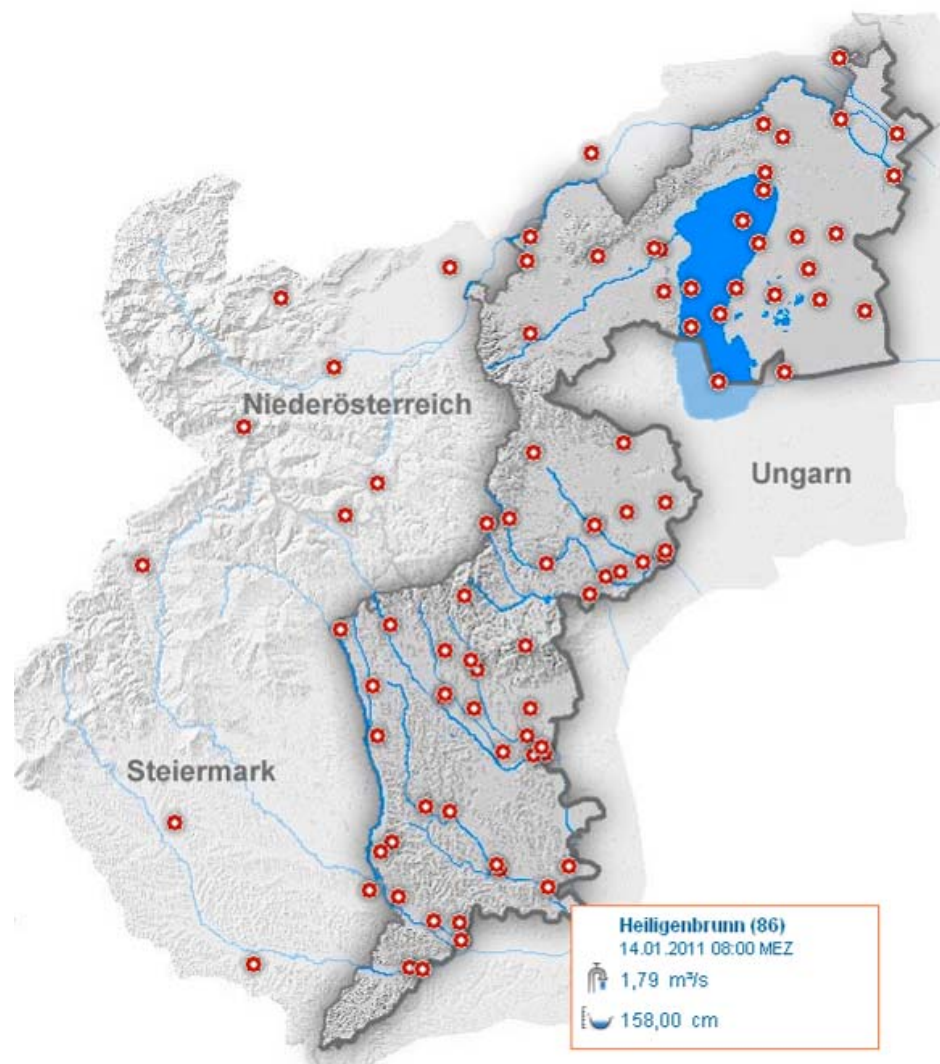

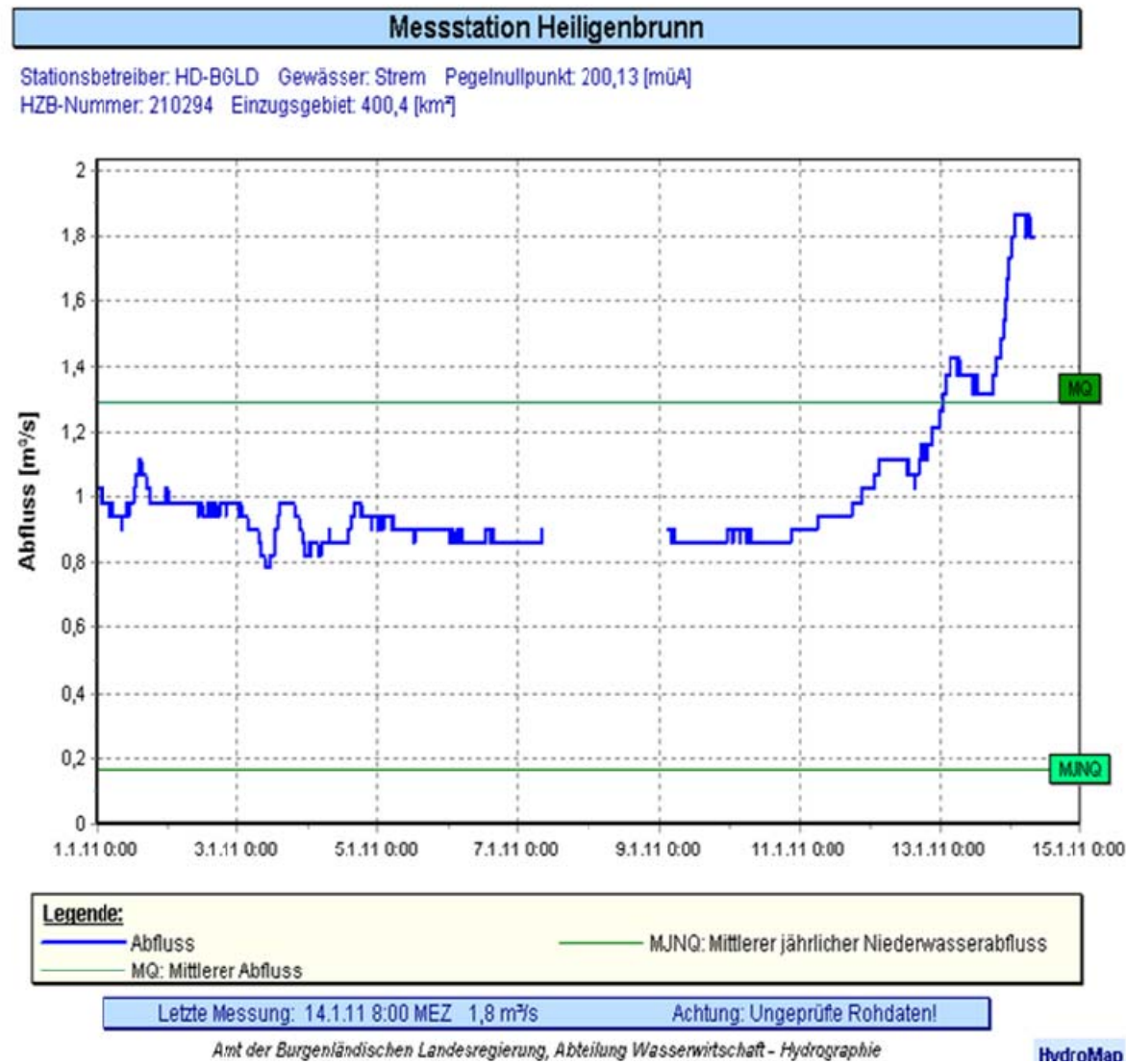

Messstation Dürnbach

Stationsbetreiber: HD-BGLD Höhe: 292 [müA]
HZB-Nummer: 111468

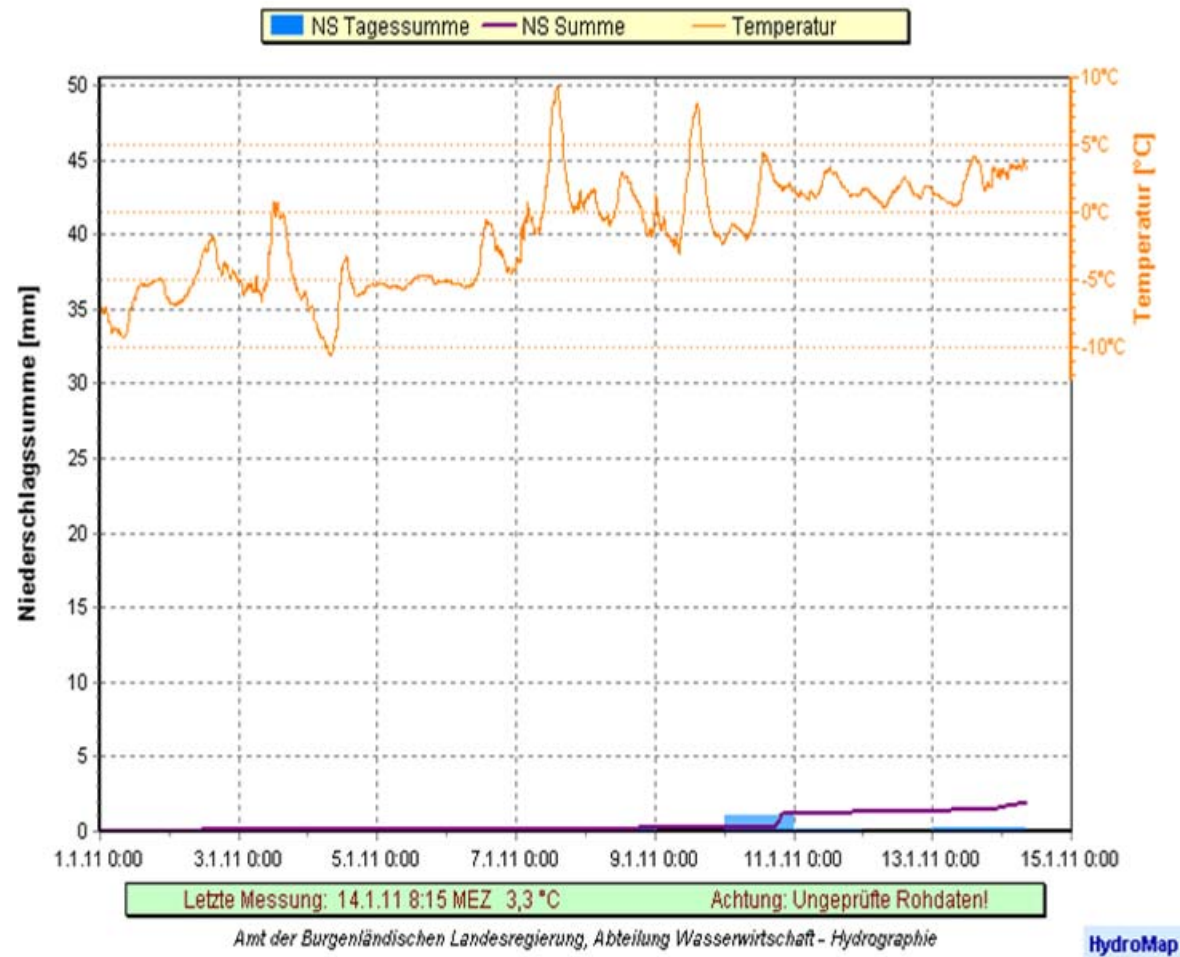



est

setestdfg fgfgh fgthdfhdhtdrhdfgh

Zeitraum auswählen: -

chart by amCharts.com

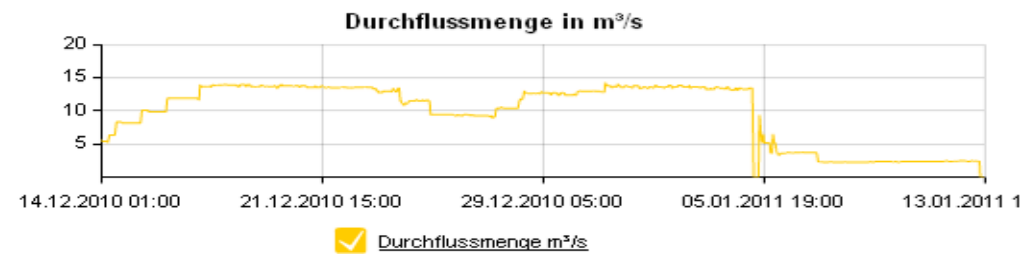

Aktivschaltung: ab Anfang April 2011

Freischaltung wird auf Homepage mit Link veröffentlicht



Landessicherheitszentrale Burgenland

**Danke für die
Aufmerksamkeit**